Безопасность ваших финансов в цифровом мире

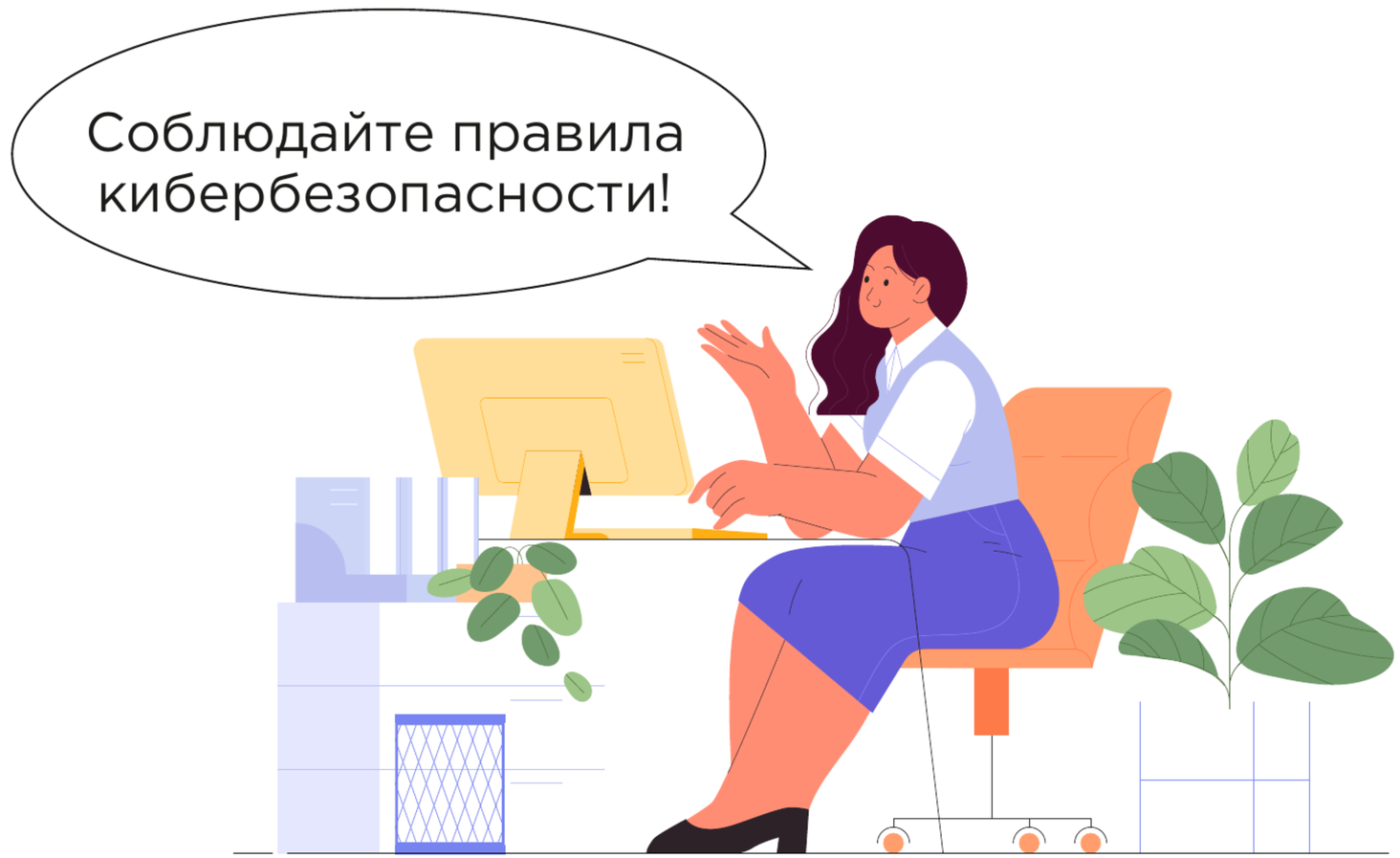

Финансовая культура

Просят сообщить персональные или финансовые данные? Это могут быть мошенники!

- Мошенник может представляться сотрудником финансовой организации, Центрального банка, прокуратуры, полиции и т.п.
- Секретные реквизиты карты, пин-коды, пароли и коды из смс-сообщений нужны только аферистам

Финансовая культура

Подробнее на Fincult.info

Не переходите по сомнительным ссылкам из писем и СМС от неизвестных отправителей!

- Не скачивайте неизвестные файлы и программы
- Относитесь с подозрением к письмам (сообщениям) с неизвестными ссылками

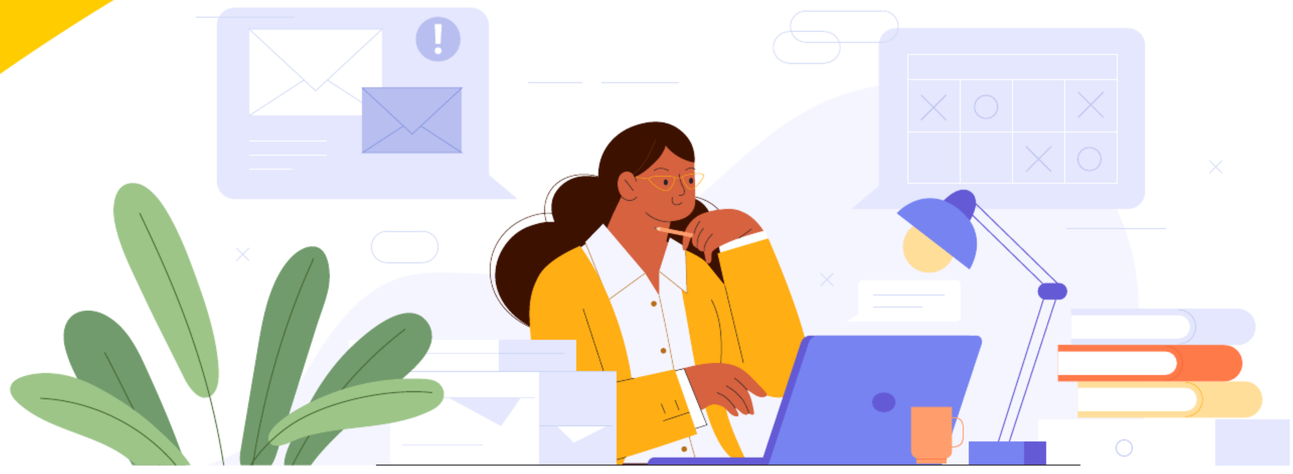

Финансовая культура

Подробнее на Fincult.info

При переходе на сайт убедитесь в его подлинности

Официальные сайты финансовых организаций в популярных поисковых системах помечены цветным кружком с галочкой

Признаки поддельных (фишинговых) сайтов:

- ошибки в адресе сайта, в тексте и дизайне
- в адресной строке отсутствует замочек 🔒, в названии сайта нет https
- сайт состоит из одной страницы (только для ввода данных)
- предлагают скачать файл, установить программу, ввести свои личные/финансовые данные

Финансовая культура

Подробнее на Fincult.info

Не верьте безоговорочно предложениям в интернете

Проверяйте информацию на достоверность!

Популярные уловки мошенников в интернете:

- интернет-магазины и аукционы
- восстановление кредитной истории
- сообщение о крупном выигрыше или выплате от государства
- предложение вложиться в высокодоходные инвестиции
- сбор «пожертвований» для детей, больных, животных и др.

Финансовая культура

Подробнее на Fincult.info

Обезопасьте деньги при онлайн-покупках

- Не сообщайте никому личную и финансовую информацию (данные карты)
- Установите двухфакторный способ аутентификации, а на все гаджеты – антивирусные программы
- Заведите отдельную дебетовую карту для платежей в интернете
- Никому не сообщайте секретные коды для подтверждения операций, которые приходят вам в сообщениях

Финансовая культура

Подробнее на Fincult.info

Социальная инженерия – зло!

Социальная инженерия – это психологическое манипулирование. Под его влиянием человек добровольно расстается с деньгами или раскрывает личные и финансовые данные, которые нужны злоумышленникам для кражи.

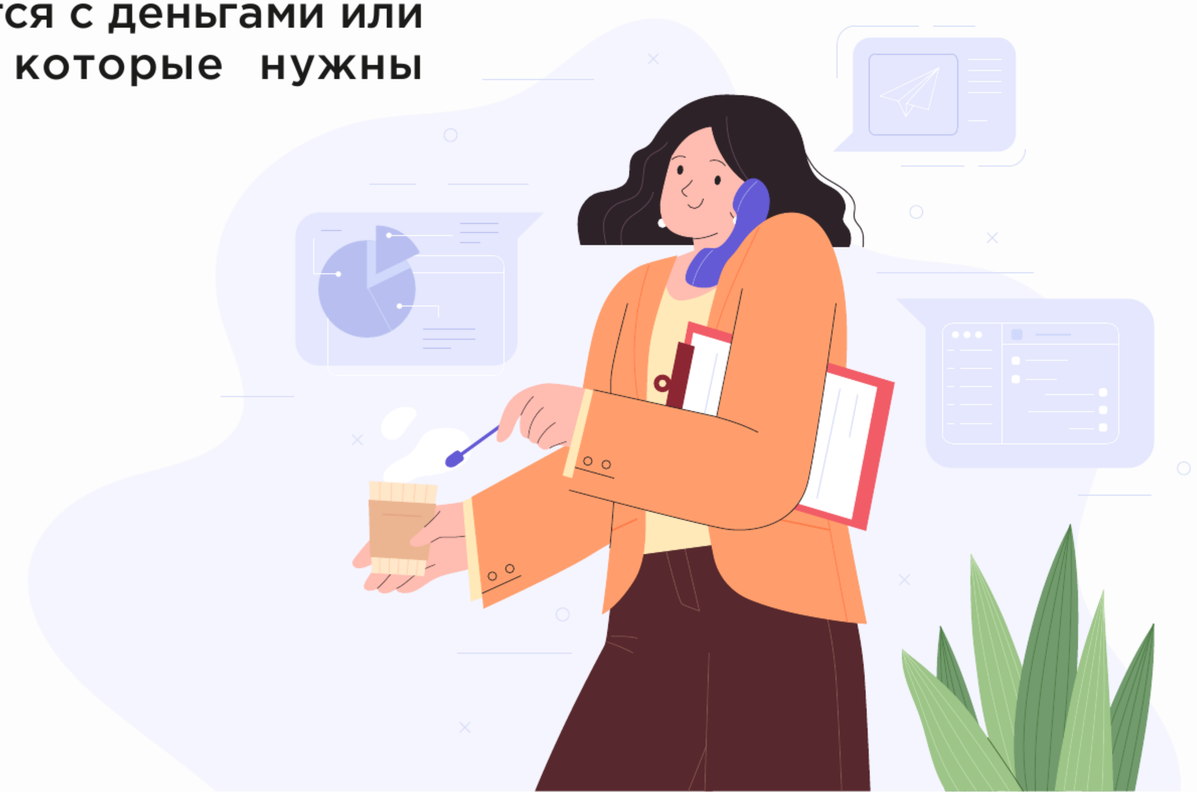

Телефон – основной инструмент мошенников.
Они используют:

- обман или злоупотребление доверием
- психологическое давление
- манипулирование

Финансовая культура

Подробнее на Fincult.info

Как противостоять телефонным мошенникам

- С подозрением относитесь к звонкам с незнакомых номеров и не перезванивайте по ним
- Прервите разговор, если он касается финансовых вопросов
- Не торопитесь принимать решение
- Проверьте информацию в интернете или обратитесь за помощью к близким
- Самостоятельно позвоните в банк/ в организацию и уточните информацию
- Не теряйте бдительности: даже если номер знакомый, он может оказаться подменным

Финансовая культура

Подробнее на Fincult.info

Что делать, если мошенники похитили деньги с карты

- Сразу же заблокируйте карту (через мобильное приложение банка, звонком на горячую линию банка, личным обращением в отделение банка)
- В течение суток обратитесь в банк и опротестуйте операцию
- Напишите заявление в полицию (при личном обращении в ближайший отдел ОВД)

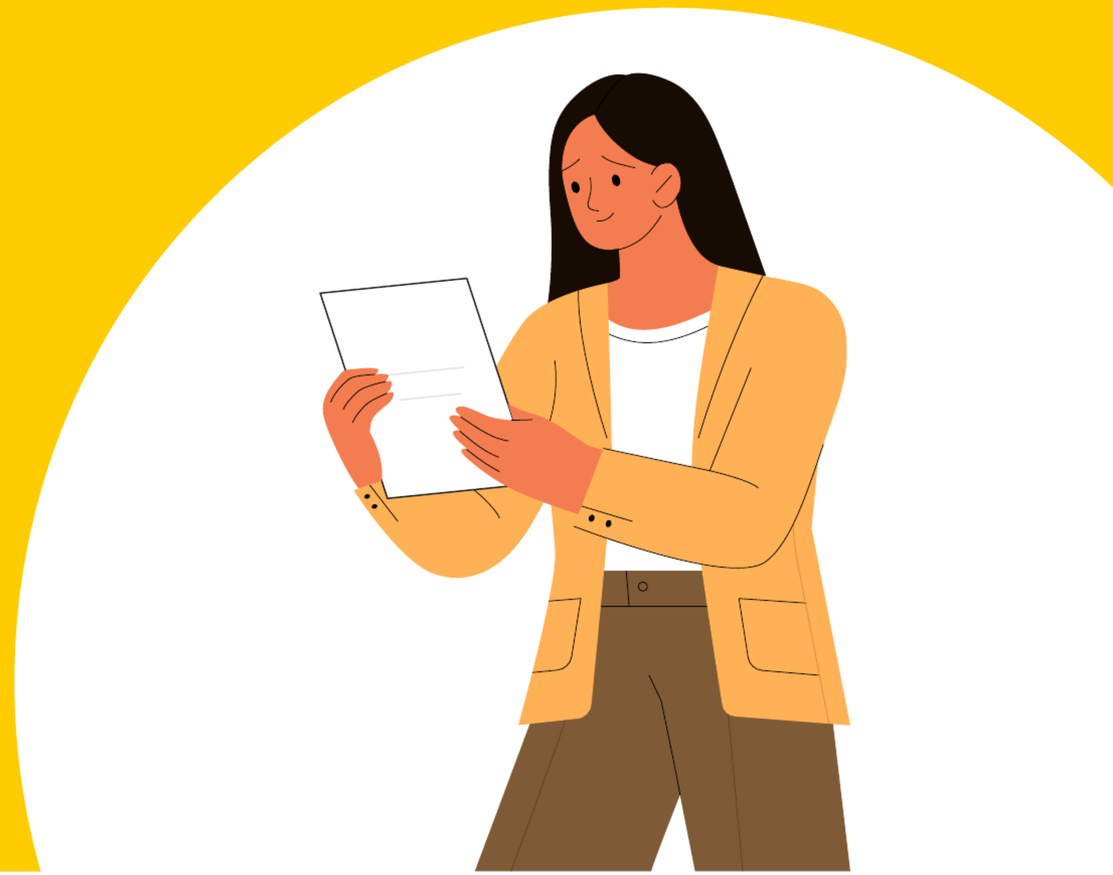

Финансовая культура

Подробнее на Fincult.info

Не принимайте необдуманных финансовых решений

- Возьмите за правило перепроверять информацию
- Помните о правилах безопасности ваших финансов в цифровом мире
- Не подписывайте ни одного документа и не соглашайтесь на предложения до тех пор, пока не ознакомитесь с их содержанием и не убедитесь, что вам все понятно

Финансовая культура

Подробнее на Fincult.info

Защититесь от мошенников

- Подключите информирование от банка, чтобы увидеть операции, которые вы не совершали
- Не храните крупные суммы денег на карте, которую используете для повседневных трат
- Расскажите пожилым родственникам и детям об уловках мошенников.
  Именно они чаще всего становятся мишенью злоумышленников

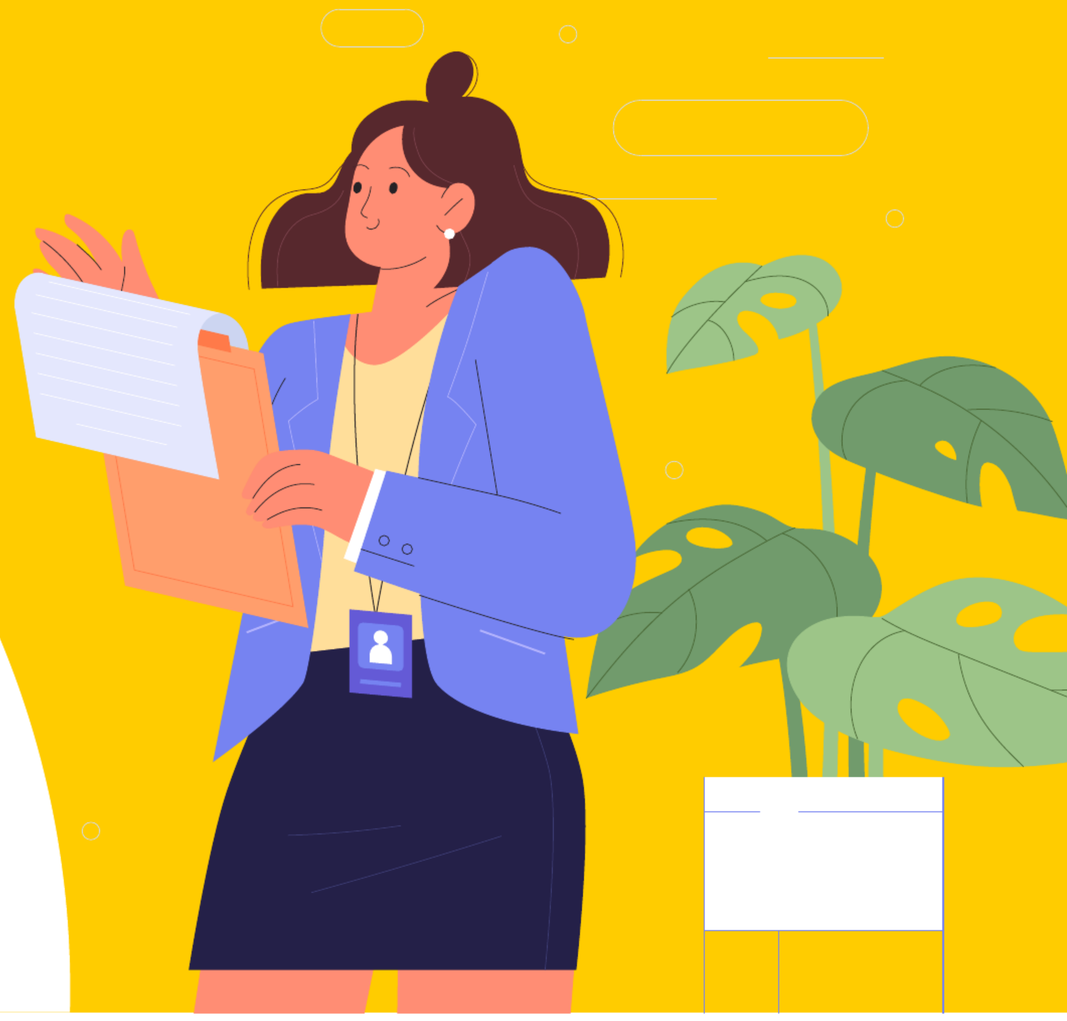

Финансовая культура

Подробнее на Fincult.info